

**¡CONCURSO!**

---

# Prueba: La capital de España es...

a) Barcelona

B) Madrid

c) Sevilla



# 1. Rafael Nadal es...

a) tenista



b) ciclista



c) futbolista





## 2. Las Islas Baleares son...

- a) Mallorca, Ibiza, Tenerife
- b) Ibiza, Menorca, Mallorca
- c) Fuerteventura, Mallorca, Ibiza



### 3. Shakira es...

a) española



b) mexicana



c) colombiana





## 4. Los Sanfermines empiezan...

- a) el 7 de junio
- b) el 7 de julio
- c) el 7 de agosto



## 5. Una bebida típica de Cuba es...

a) la caipiriña



b) la margarita



c) el mojito





## 6. Pedro Almodóvar es el director de...

a) *Dolor y gloria*

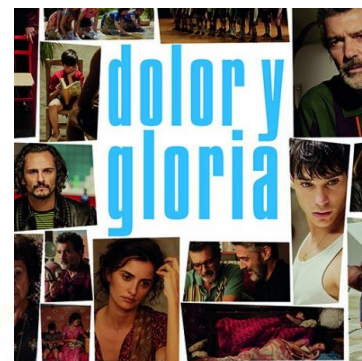

b) *Mar adentro*

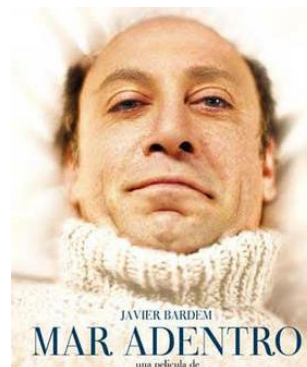

c) *El hijo de la novia*







# 7. La Sagrada Familia está en...

a) Barcelona

b) Madrid

c) Sevilla





8. Ramos, futbolista de la selección y ahora del Paris Saint-Germain , se llama...

a) Leo

b) Andrés

c) Sergio



## 9. ¿Qué fruta es típica de Valencia?

a) el plátano



b) la naranja

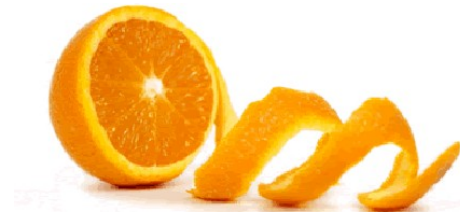

c) la manzana



# 10. ¿Quién pintó el *Guernica*?



- a) Velázquez
- b) Picasso
- c) Diego Rivera





# RONDA DE FOTOS



# Primera ronda de fotos

1



2



3



7

4



5



6



8

9

10

11. La nochevieja se celebra

a) El 24 de diciembre

b) El 31 de diciembre

c) El 1 de enero



12. El país  
hispanoblante más  
grande es...

a) Argentina

b) México

c) Perú





# 13. *Cien años de Soledad* es un libro de...

a) Isabel Allende

b) Gabriel García Márquez

c) Mario Vargas Llosa

14. ¿En qué país africano el español es lengua oficial?

a) Angola

b) Marruecos

c) Guinea Ecuatorial

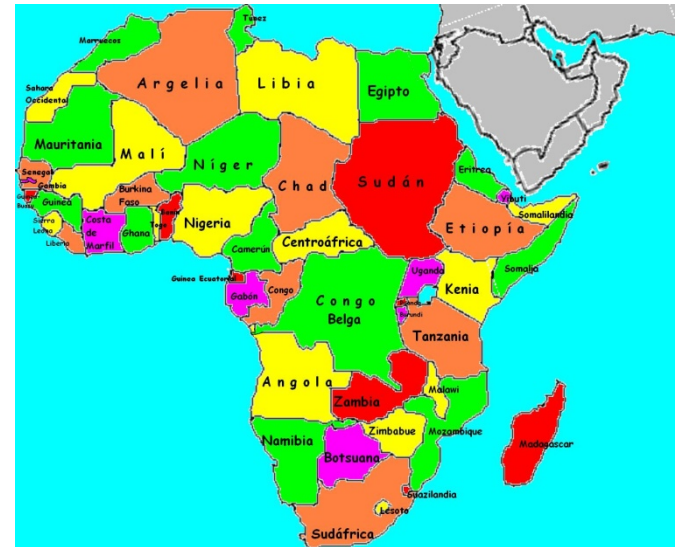

15. El río que pasa por Sevilla  
es...

a) el Ebro

b) el Guadalquivir

c) el Duero



16. Cuando en España (península) son las 8, en Canarias son...

a) las 8

b) las 7

c) las 9



# 17. La región de la Rioja es famosa por...

a) el queso



b) las aceitunas



c) el vino



18. El baile típico de Argentina  
es...

a) el tango

b) la salsa

c) la rumba



19. ¿Cuál de estos países tiene mar?

a) Bolivia

b) Paraguay

c) Uruguay



# 20. La Alhambra de Granada fue construida por...

a) los romanos

b) los árabes

c) los celtas







# RONDA DE FOTOS



# Segunda ronda de fotos

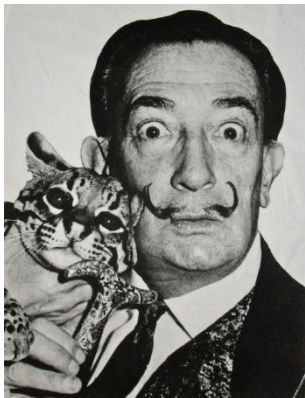
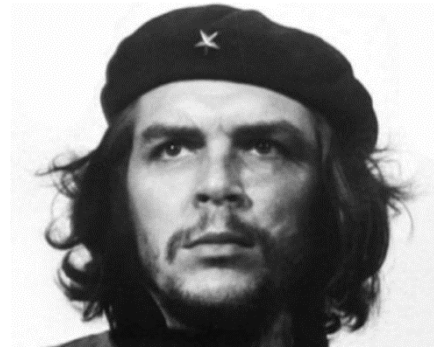

# 21. Santiago de Compostela es conocida por...

a) su parque de atracciones

b) su zoológico

c) su catedral

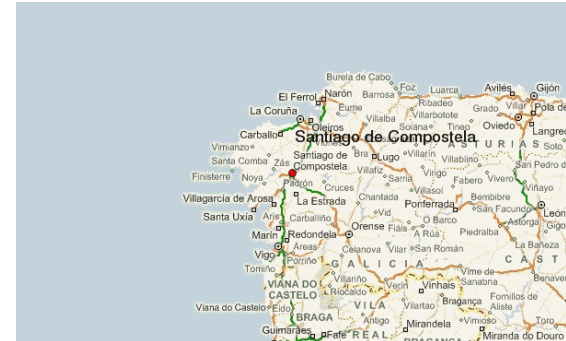

22. ¿En qué ciudad se celebra la fiesta de las Fallas?

a) Oviedo

b) Valencia

c) Granada



23. ¿De qué color es la bandera de México?

a) amarillo, azul y rojo

b) verde, blanco y rojo

c) rojo, amarillo y verde

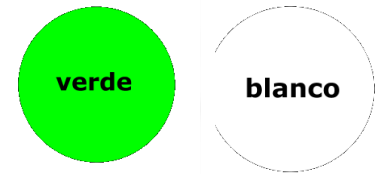

24. Las cataratas del Iguazú están en la frontera de...

a) Uruguay y Brasil

b) Bolivia y Argentina

c) Paraguay, Argentina y Brasil





# 25. Para ir de Mallorca a Alicante vas en...

a) tren



b) barco



c) coche



26. ¿A qué país llegas si cruzas la frontera sur de Estados Unidos?

a) Guatemala

b) Honduras

c) México



27. ¿Qué ingrediente no se usa para hacer mayonesa?

a) huevos



b) aceite



c) vino



# 28. ¿Dónde está el museo del Prado?

- a) en Madrid
- b) en Barcelona
- c) en Bilbao



# 29. Don Quijote es de...

- a) la Pancha
- b) la Sancha
- c) la Mancha



30. Para jugar al ahorcado hay  
que...

a) multiplicar

b) dividir

c) deletrear

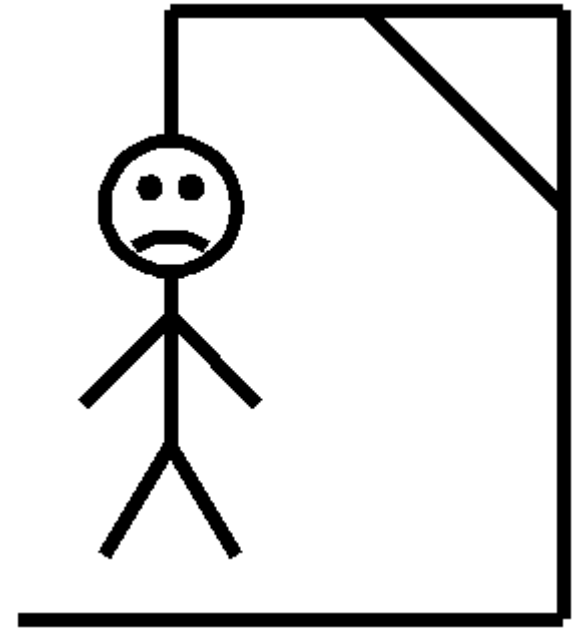

The background of the slide features a light green gradient with a faint, artistic illustration of musical notation. It includes a large treble clef on the left, several horizontal staves, and various musical notes and stems scattered across the page. The overall aesthetic is clean and modern.

# RONDA DE CANCIONES

---

